



Camino de Padules km. 5, Güéjar Sierra (Granada)
SIERRA NEVADA

C
A
M
P
A
M
E
N
T
O
S

C A M P A M E N T O S
C A M P A M E N T O S
C A M P A M E N T O S
C A M P A M E N T O S
C A M P A M E N T O S
C A M P A M E N T O S



MUNDO CORTIJO
2008

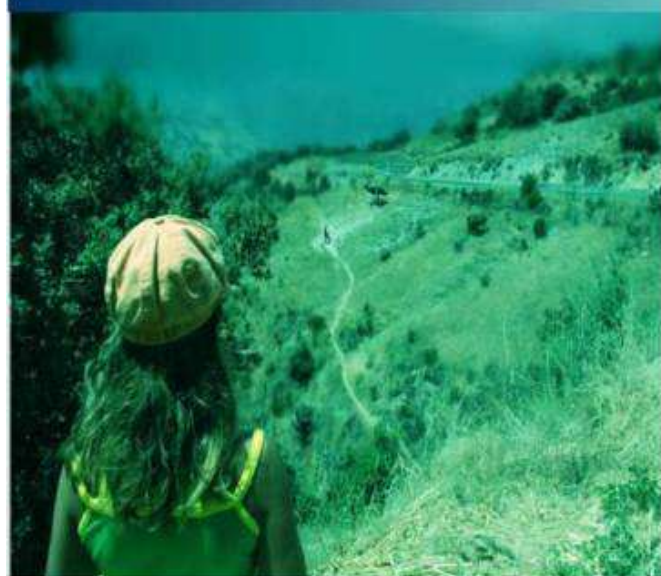

edatur
educación ambiental y turismo rural
Sociedad Cooperativa Andaluza

Nº Reg. Coop.: GRRCA0085
Reg. Turismo: CM-GR-00024
ETLVASC. nº 602 nº 35

Camino de Padules km. 5, Güéjar Sierra (Granada)
SIERRA NEVADA

INFORMACIÓN Y RESERVAS

958 34 05 50 y 958 06 04 97

campamentos2008@cortijobalderas.com

<http://www.cortijobalderas.com>

C A M P A M E N T O S
C A M P A M E N T O S
C A M P A M E N T O S
C A M P A M E N T O S
C A M P A M E N T O S
C A M P A M E N T O S



MUNDO CORTIJO
2008





MUNDO CORTIJO

Un año más el Cortijo Balderas presenta a las madres y padres unos campamentos de confianza, donde sus hijos e hijas puedan disfrutar de un verano repleto de experiencias nuevas, sentimientos y sentido.

"Mundo Cortijo" se articulará, este año, en torno al "TransBalderiano", un tren simbólico que recorrerá la geografía mundial en busca de pueblos y formas de vida diferentes a la nuestra. Su estación final será una aldea global llamada Balderas, un lugar mágico que dará cabida a todo tipo de fantasías y realidades y donde los niños y niñas serán los principales protagonistas. "Un paseo por el mundo" nace con el objetivo de sensibilizar y acercar a nuestros niños a la pluralidad de pueblos y culturas que habitan en nuestro planeta.

Todo esto, por supuesto, desarrollado de la manera más divertida posible. No faltarán juegos, veladas, talleres y actividades de multiaventura y educación ambiental.

Nuestra mayor satisfacción es contribuir al desarrollo personal de los niños y niñas, un desarrollo coherente con el mundo en el que creemos, y acorde con los tiempos en los que vivimos.



MUNDO CORTIJO
2008



INFORMACIÓN PARA EL CAMPAMENTO

- ¿QUÉ **DEBEN** TRAER?

- **La ropa** deberá ir marcada, para que la puedan reconocer mejor.
- Será ropa cómoda que no importe manchar o deteriorar.
- Tiene que ser cantidad suficiente para los días del campamento, sobre todo la ropa interior.
- Para los más pequeños aconsejamos que coloquen la ropa de cada día en bolsas separadas, una por cada día.
- Para los que estén más de un turno habrá servicio de lavandería.
- Una buena mochila deberá incluir: botas de montaña, zapatillas de deporte, suficientes mudas y calcetines, sandalias de goma para la ducha, gorras, algo de ropa de abrigo y anorak, pantalones largos (para las noches) y cortos (para el día), bañador por si acaso y una mochila pequeña como del cole.
- **El aseo** es muy importante en un campamento.
- Traerán champú y gel de baño suficientes.
- Cepillo de dientes y pasta dentrífica.
- Crema solar (recomendamos factor 15)
- 1 toalla de playa.
- 1 toalla de baño.
- Cacao para los labios.
- Un equipo básico y necesario que incluirá: **saco de dormir, cantimplora y linterna.**

- ¿QUÉ **NO DEBEN** TRAER?

- DINERO · COSAS DE VALOR · COMIDA O CHUCHERÍAS · TELÉFONOS MÓVILES O APARATOS ELECTRÓNICOS TIPO DISCMAN O CONSOLAS

MUNDO CORTIJO

2008





INSCRIPCIÓN

Es muy sencillo inscribirse en los campamentos del Cortijo Balderas:

1º Hacer el **ingreso del 50 %** del precio del campamento en el número de cuenta del CAJA GRANADA: 2031 0069 51 0100047677

Hay que indicar en el concepto de la transferencia el **nombre y apellidos** de la persona que hace el ingreso y el **turno** de campamento.

2º Rellenar la **ficha de inscripción** (que podrá conseguir en la página web del Cortijo Balderas) y enviar un correo electrónico o un fax adjuntando la ficha de inscripción y el resguardo de haber hecho la transferencia

e-mail: **campamentos2008@cortijobalderas.com**
fax: **958 99 05 63**

3º Y también será necesario que nos envíen la misma **ficha de inscripción** a través de **correo ordinario**, junto con el **certificado médico** del/la participante. correo postal:

Camino de Padules, km. 5, 18160 Giléjar Sierra (Granada)

El último paso será ingresar el resto del dinero en la misma cuenta y con los mismos datos, una semana antes del comienzo de cada turno enviando por fax o correo electrónico el resguardo con el nombre del o la participante y el turno.



PRECIOS

El precio de los campamentos incluye:

- EQUIPO PEDAGÓGICO Y DE ANIMACIÓN
- DESPLAZAMIENTO DESDE GRANADA AL CORTIJO BALDERAS
- PENSIÓN COMPLETA Y ALOJAMIENTO
- TODAS LAS ACTIVIDADES DEL CAMPAMENTO
- SEGUROS
- IVA incluido

- UN TURNO = **350 €**
- DOS TURNOS SEGUIDOS = **630 €** (descuento del 10 %)
- DESCUENTO POR HERMANOS = 5 %
- DESCUENTO POR GRUPO (más de 8) = 5 %

* los descuentos no son acumulables

La reserva de los y las participantes se hará por orden de llegada.

En cuanto sea efectiva la reserva, se les enviará un correo electrónico de confirmación de la plaza, con lo que será necesario que nos proporcionen una dirección de correo electrónico activa.

Si por alguna circunstancia se tuviera que variar la conformación de los grupos o anular alguno de ellos, Edatur, S. Coop. And. lo comunicará a los y las participantes afectados, reintegrándoles el importe de la reserva o dando la opción de sustituirla por otro turno.

Edatur S. Coop. And., se reserva el derecho de ampliación o modificación de los grupos de edad atendiendo a la demanda existente.

Solo se devolverá el importe de la reserva en caso de causas de las que sea responsable Edatur, S. Coop. And. (modificación o anulación de grupos) o cuando la anulación del participante sea con anterioridad al día 14 de Junio de 2008.



TURNOS DE CAMPAMENTO

Serán 6 turnos repartidos desde final de Junio hasta mediados de Agosto y un campamento itinerante.

TURNO 1: del 29 de Junio al 6 de Julio

TURNO 2: del 6 al 13 de Julio

TURNO 3: del 13 al 20 de Julio

TURNO 4: del 20 al 27 de Julio

TURNO 5: del 27 de Julio al 3 de Agosto

TURNO 6: del 3 al 10 de Agosto

RUTA NEVADA 2008: Con el espectacular marco de Sierra Nevada como fondo nuestro@s chaval@s vivirán una semana de experiencias inolvidables. Para más información consulten nuestra Web o bien lláménnos. Del 6 al 13 de Julio y del 3 al 10 de Agosto

E D A D E S

- de 6 a 9 años (nacidos entre 2002 y 1999)
- de 10 a 12 años (nacidos entre 1998 y 1996)
- de 13 a 16 años (nacidos entre 1995 y 1992)



MUNDO CORTIJO
2008



SALIDAS Y LLEGADAS

- Día de **salida:** Domingos
- Hora de salida: 11:00 h.
- Lugar de salida: Palacio de Deportes de Granada (Carretera de la Zubia)

- Día de **llegada:** Domingos
- Hora de llegada: 10:30 h.
- Lugar de llegada: Puerta del Colegio Público Sierra Nevada (frente al Palacio de Deportes)

COMUNICACIÓN DURANTE EL CAMPAMENTO

Para **hablar con los y las monitoras responsables**, lo podrán hacer en los días y el horario especificado. No se atenderá ninguna llamada fuera de horario o día.

Por norma es preferible no hablar con los y las participantes directamente, ya que en el proceso de un buen campamento se necesita de la desconexión y la integración dentro del grupo de compañeros y compañeras y a veces hablar con el "exterior" puede trastocar esta relación.

Los días de llamada serán:

- Los **Martes** para el grupo de **13 a 16 años**;
- Los **Miércoles** para el grupo de **6 a 9 años**;
- Los **Jueves** para el grupo de **10 a 12 años**;
- Los **Viernes** para los grupos de **6 a 12 años**;

El horario será entre las **19:15 h. y las 20:15 h.**

Si surgiera alguna situación fuera de lo normal que debieran conocer nos pondremos en contacto con ustedes.

El teléfono al que deben llamar es: **958 34 05 50**

(solo funcionará en horarios de llamadas)

MUNDO CORTIJO
2008

